

## MEGJEGYZÉSEK:

1. A vállalkozó értesítse a tervezőt, amennyiben valamilyen hiányosságot, eltérést konfliktust fedez fel a terveken, még a munka megkezdése előtt.
2. A méretek a helyszínen ellenőrizendők!
3. A rajzokon jelzett méretek a mérvadóak, vonalzóval méretet venni TILOS!
4. A tervek csak a kapcsolódó részlettervekkel, statikai-, gépész- és elektromos-tervekkel együtt érvényesek.

A rajzok a KIMA Studio Kft. tulajdonát képezik, a tervezők engedélye nélkül nem másolhatók.

|   |                                      |   |
|---|--------------------------------------|---|
| <b>GÖDÖLLŐ VÁRKAPITÁNYI LAK<br/>BELSŐ FELÚJÍTÁSA</b><br>(2100 Gödöllő, Szabadság út 2. hrsz.: 5870)                               |                                      |   |
| RAJZ MEGNEVEZÉSE:<br><b>Kő konszignáció -<br/>földszint</b>   |                                      | RAJZ SZÁMA:<br><b>K-04.31</b>   |
| TERVFAJTA:<br>Kiviteli terv Belső<br>kialakítás   | LÉPTÉK:<br>M=                        | DÁTUM:<br>2017.<br>SZEPTEMBER   |
| ÉPÍTETŐ:<br><b>GÖDÖLLŐ VÁROS ÖNKORMÁNYZATA</b><br>2100 Gödöllő, Szabadság tér 7.  |                                      |   |
| GENERÁL TERVEZŐ:<br>KIMA Studio Kft.<br>1029 Máriaremetei út 133.<br>Tel.: (+36)1 225-1953<br>E-mail.: kima.studio@kimastudio.com |                                      | Felelős építész tervező:<br><b>KRUPPA GÁBOR</b><br>É 1 01-1392<br>Építész munkatárs:<br><br><b>MERKEL TAMÁS</b><br>É 01-0366<br><b>RÓNAI PIROSKA</b><br>É 01-0358 |
|    |                                      |   |
| STATIKA:  | BESEY LÁSZLÓ<br>T-T 11-0271          |   |
| ELEKTROMOS:   | PETKOVICS JÁNOS<br>V-T 01-5309       |   |
| GÉPÉSZET:   | KOMÁROMI DÁNIEL<br>okl. gépészmérnök |   |
| FALKÉP RESTAURÁTOR:   | LÁNGI JÓZSEF                         |   |
| MŰVÉSZETTÖRTÉNÉSZ:  | BALÁZSIK TAMÁS                       |   |
| Megjegyzések:<br>a terv +/-0,00 szintje a földszint padló szintje   |                                      |   |

| MEGNEVEZÉS    |           | kő nyíláskeret  |                          | S-F10/1     |
|---------------|-----------|---|--------------------------|-------------|
| LEÍRÁS        |           | meglévő, profilozott, restaurálandó nyíláskeret                 |                          |             |
| MÉRET         |           | 156×201×21 cm   |                          |             |
| BEÉPÍTÉSI MÓD |           | tégla falazatba építve  |                          |             |
| SZERKEZET     |           | GYÁRTMÁNY / TÍPUS -   |                          |             |
|               |           | ANYAG / FELÜLET / SZÍN terméskő / restaurált / natúr            |                          |             |
|               |           | EGYÉB KÖVETELMÉNY -   |                          |             |
| BURKOLAT      |           | GYÁRTMÁNY / TÍPUS -   |                          |             |
|               |           | ANYAG / FELÜLET / SZÍN -  |                          |             |
|               |           | EGYÉB KÖVETELMÉNY -   |                          |             |
| KIEGÉSZÍTŐ    |           | GYÁRTMÁNY / TÍPUS -   |                          |             |
|               |           | ANYAG / FELÜLET / SZÍN -  |                          |             |
|               |           | EGYÉB KÖVETELMÉNY -   |                          |             |
| EGYÉB         |           | kő javítását restaurátor végezheti                              |                          |             |
| MEGJEGYZÉS    |           | GYÁRTÁS CSAK A TERVEZŐ ÁLTAL JÓVÁHAGYOTT GYÁRTMÁNYTERV ALAPJÁN! |                          |             |
| MENNYISÉG     | SZINT     | FALVASTAGSÁG  | KIEGÉSZÍTŐ SZERELVÉNY/db | ÖSSZESEN/db |
|               | földszint | -   | -                        |             |

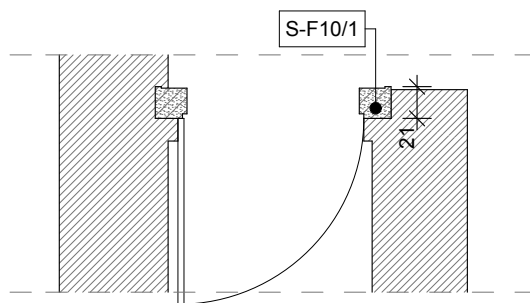
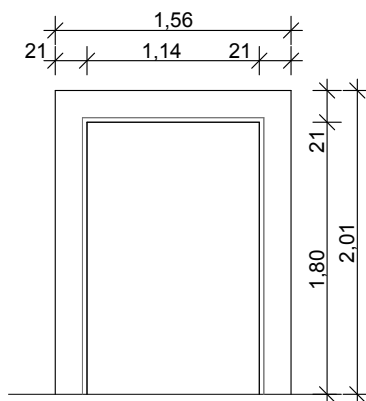

ÁBRA: M=1:50

MÉRETEK A HELYSZÍNEEN ELLENŐRIZENDŐK!

ÉPÍTÉSZ TERVEZŐ:

KRUPPA GÁBOR

TERV TÍPUSA:

GÖDÖLLŐ VÁRKAPITÁNYI LAK  
2100 Gödöllő, Szabadság út 2. (hrsz.: 5870)  
Kő konzignáció

DÁTUM:

2017 szeptember

| MEGNEVEZÉS    |           | kő nyíláskeret  |                          | S-F10/2     |
|---------------|-----------|---|--------------------------|-------------|
| LEÍRÁS        |           | meglévő, kiegészítendő, restaurálandó fűtőnyíláskeret           |                          |             |
| MÉRET         |           | 98×120×15 cm  |                          |             |
| BEÉPÍTÉSI MÓD |           | tégla falazatba építve, 75 % újragyártandó                      |                          |             |
| SZERKEZET     |           | GYÁRTMÁNY / TÍPUS -   |                          |             |
|               |           | ANYAG / FELÜLET / SZÍN terméskő / restaurált / natúr            |                          |             |
|               |           | EGYÉB KÖVETELMÉNY -   |                          |             |
| BURKOLAT      |           | GYÁRTMÁNY / TÍPUS -   |                          |             |
|               |           | ANYAG / FELÜLET / SZÍN -  |                          |             |
|               |           | EGYÉB KÖVETELMÉNY -   |                          |             |
| KIEGÉSZÍTŐ    |           | GYÁRTMÁNY / TÍPUS -   |                          |             |
|               |           | ANYAG / FELÜLET / SZÍN -  |                          |             |
|               |           | EGYÉB KÖVETELMÉNY -   |                          |             |
| EGYÉB         |           | kő javítását restaurátor végezheti                              |                          |             |
| MEGJEGYZÉS    |           | GYÁRTÁS CSAK A TERVEZŐ ÁLTAL JÓVÁHAGYOTT GYÁRTMÁNYTERV ALAPJÁN! |                          |             |
| MENNYISÉG     | SZINT     | FALVASTAGSÁG  | KIEGÉSZÍTŐ SZERELVÉNY/db | ÖSSZESEN/db |
|               | földszint | -   | -                        |             |

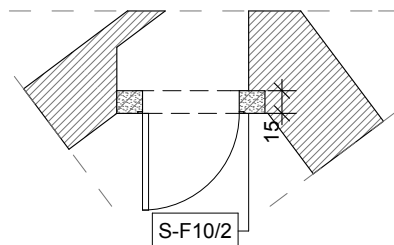
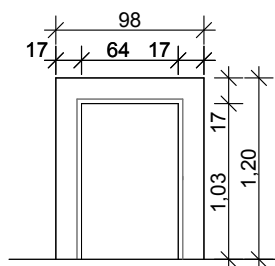

ÁBRA: M=1:50

MÉRETEK A HELYSZÍNEEN ELLENŐRIZENDŐK!

ÉPÍTÉSZ TERVEZŐ:

KRUPPA GÁBOR

TERV TÍPUSA:

GÖDÖLLŐ VÁRKAPITÁNYI LAK  
2100 Gödöllő, Szabadság út 2. (hrsz.: 5870)  
Kő konszignáció

DÁTUM:

2017 szeptember

| MEGNEVEZÉS    |           | kő nyíláskeret  |                          | S-F11/2     |
|---------------|-----------|---|--------------------------|-------------|
| LEÍRÁS        |           | meglévő, kiegészítendő, restaurálandó fűtőnyíláskeret           |                          |             |
| MÉRET         |           | 91×100×15 cm  |                          |             |
| BEÉPÍTÉSI MÓD |           | tégla falazatba építve, 75 % újragyártandó                      |                          |             |
| SZERKEZET     |           | GYÁRTMÁNY / TÍPUS -   |                          |             |
|               |           | ANYAG / FELÜLET / SZÍN terméskő / restaurált / natúr            |                          |             |
|               |           | EGYÉB KÖVETELMÉNY -   |                          |             |
| BURKOLAT      |           | GYÁRTMÁNY / TÍPUS -   |                          |             |
|               |           | ANYAG / FELÜLET / SZÍN -  |                          |             |
|               |           | EGYÉB KÖVETELMÉNY -   |                          |             |
| KIEGÉSZÍTŐ    |           | GYÁRTMÁNY / TÍPUS -   |                          |             |
|               |           | ANYAG / FELÜLET / SZÍN -  |                          |             |
|               |           | EGYÉB KÖVETELMÉNY -   |                          |             |
| EGYÉB         |           | kő javítását restaurátor végezheti                              |                          |             |
| MEGJEGYZÉS    |           | GYÁRTÁS CSAK A TERVEZŐ ÁLTAL JÓVÁHAGYOTT GYÁRTMÁNYTERV ALAPJÁN! |                          |             |
| MENNYISÉG     | SZINT     | FALVASTAGSÁG  | KIEGÉSZÍTŐ SZERELVÉNY/db | ÖSSZESEN/db |
|               | földszint | -   | -                        |             |

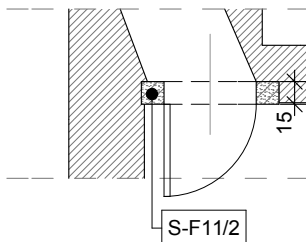
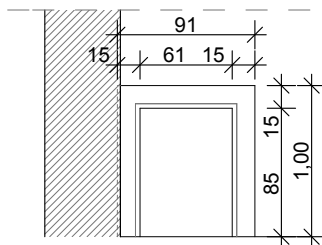

ÁBRA: M=1:50

MÉRETEK A HELYSZÍNEEN ELLENŐRIZENDŐK!

ÉPÍTÉSZ TERVEZŐ:

KRUPPA GÁBOR

TERV TÍPUSA:

GÖDÖLLŐ VÁRKAPITÁNYI LAK  
2100 Gödöllő, Szabadság út 2. (hrsz.: 5870)  
Kő konzignáció

DÁTUM:

2017 szeptember